

Hosted by

BEEBO

Edisi : 7 Maret 2023

Contelkan

Cerita & Obrolan Terkini

Sahamology

Summary Market

Stock Index			
0001 COMPOSITE			
Last	6,766.76	High	6,812.96
	▼ 40.24	Open	6,803.63
	0.59%	Low	6,758.00
Volume	146,266,313	Prev Index	6,807.00
Value(M)	8,475,183	Prev Vol	139,088,339

Melemah sejak awal perdagangan, IHSG harus kembali melemah hari ini ke level 6,766.75 (-0,59%). Penurunan IHSG hari ini ditekan oleh semua sektor yang terkoreksi beriringan. Menguatnya saham saham Big Caps seperti BBCA, BBRI, BMRI, BBNI, GOTO tidak mampu menahan turunnya IHSG hari ini.

Contekan Sahamology

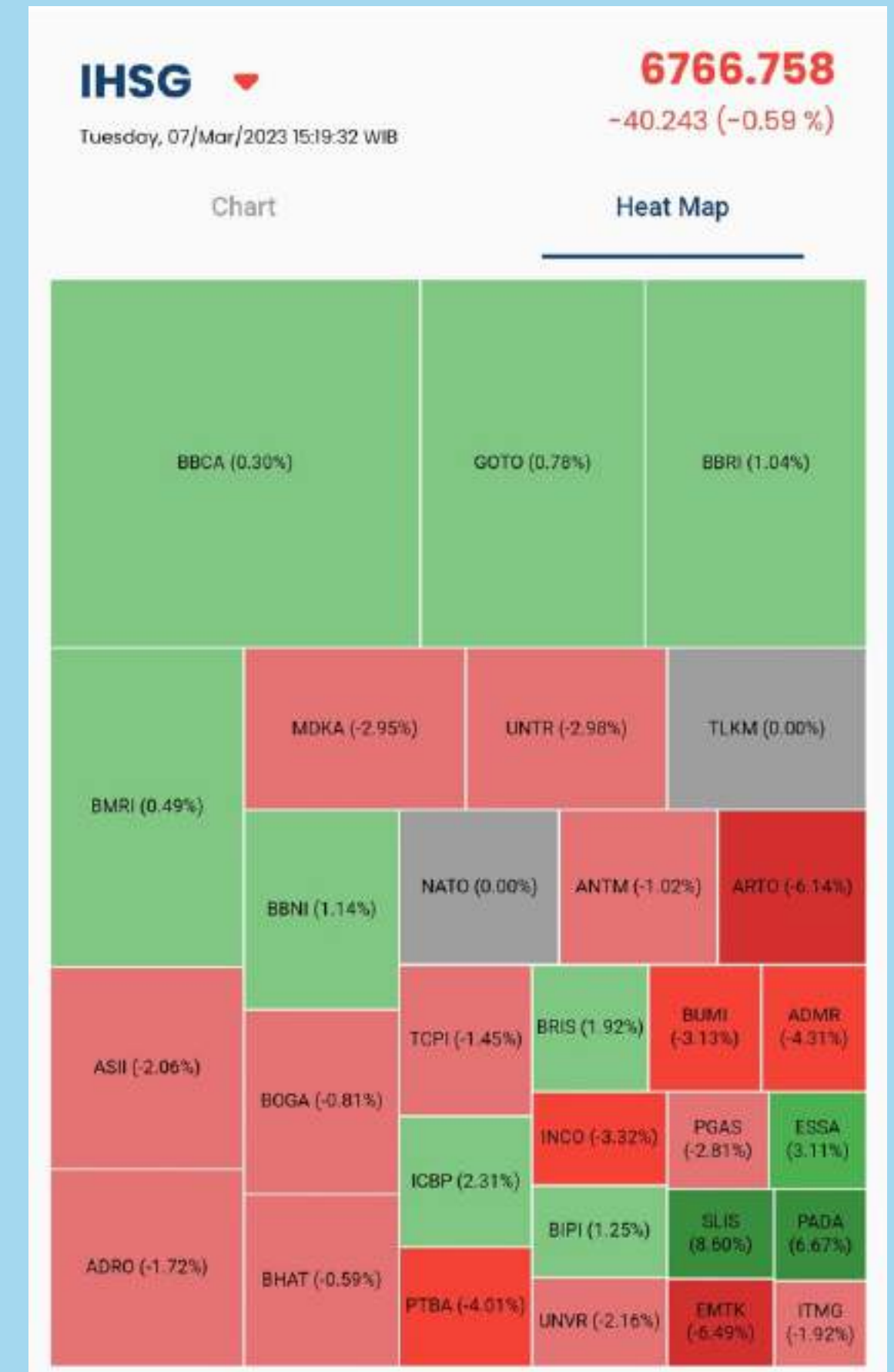

Technical Analysis IHSG



IHSG kembali melemah -0,59% hari ini ke level 6,766.75. Sementara IHSG sudah diperdagangkan dibawah support krusial di 6,800. Atas penurunan hari ini maka pergerakan IHSG akan cenderung melemah untuk beberapa hari kedepan. Support terdekat IHSG berada di level 6,752.42 dan apabila dibreakdown maka IHSG berpotensi melanjutkan penurunan sampai ke area 6,600

Sectoral Index

Contekan Sahamology



1. **IDXTRANS (-2,74%)**
2. **IDXENERGY (-1,73%)**
3. **IDXINDUST (-1,70%)**
4. **IDXBASIC (-1,22%)**
5. **IDXINFRA (-1,20%)**
6. **IDXNONCYC (-0,76%)**
7. **IDXTECHNO (-0,71%)**
8. **IDXFINANCE (-0,70%)**
9. **IDXCYCLIC (-0,38%)**
10. **IDXHEALTH (-0,34%)**
11. **IDXPROPERT (-0,08%)**

Sectoral Index : Potential

Contekan Sahamology



IDXPROPERT



Meskipun semua index sektoral melemah, IDXPROPERT menjadi sektor yang melemah paling tipis dibandingkan sektor lainnya. Berada dalam rentang sideways 682,7680-722,6960. Pada perdagangan hari ini IDXPROPERT didistribusi asing sebanyak 68 juta dan membentuk candle doji dan berada di support. Cermati saham saham properti seperti BSDE, CTRA, PWON, SMRA, dan ASRI untuk melakukan SPECULATIVE BUY.

Sectoral Index : Danger!

Contekan Sahamology



Sektor Transportasi (IDXTANS) menjadi sektor yang terkoreksi paling dalam hari ini (-2,74%) ke level 1,800.08. Pada perdagangan hari ini resmi breakdown MA20nya dan berpotensi ke titik fibonacci 0,618nya di level 1,725.00. IDXTANS diakumulasi oleh investor asing sebanyak 232,73 juta hari ini. Hindari saham saham yang berkaitan dengan transportasi seperti TMAS, ASSA, GIAA, BIRD.

Sectoral Index : Wait N See

Contekan Sahamology



Sektor Industri Dasar (IDXBASIC) terkoreksi -1,22% pada perdagangan hari ini. Investor asing mendistribusikan saham saham terkait IDXBASIC hari ini sebanyak -7,41 miliar. Secara teknikal IDXBASIC berada di level support 1,192.84. Jika IDXBASIC berhasil rebound dari level 1,190 maka saham saham IDXBASIC menarik untuk dikoleksi seperti ANTM, TINS, MDKA, SMGR, INTP, SMBR. Jika tidak mampu rebound dari level 1,190 maka berpotensi melanjutkan penurunan ke level 1,147.68.

News Monitoring



Kontan.co.id

TBS Energi Utama (TOBA) Rampungkan Penerbitan Obligasi Rp 500 Miliar

7 Mar 07.33 · 7 Mar 07.33



Bank Jatim (BJTM) Usulkan Pembagian Dividen 2022 Rp53,08 per saham

07/03/2023 14:20 WIB



PT Temas Tbk (TMAS) Mau Stock Split, Cek Jadwalnya di Sini!

Mentari Puspadini, CNBC Indonesia

MARKET 07 March 2023 14:20



Home > Market > Berita Market

Dirut KB Bukopin Borong 2,5 Juta Saham Perusahaan, Ada Apa?

Zefanya Aprilia, CNBC Indonesia

MARKET 07 March 2023 12:45



Kontan.co.id

BSI Akan Salurkan KUR Lebih dari Rp1 Triliun di Jawa Barat Sepanjang 2023

7 Mar 13.26 · 7 Mar 13.26

Fresh Sell

Contekan Sahamology

ASII	5950	
07/Mar/2023 15:45:27 WIB -125(-2.06%)		
TP 1 : 6300	CL 1 : 5600	Status : FRESH SELL
TP 2 : 6450	CL 2 : 5350	Plan : SPEC BUY
Trade Value : 227,191,291,904		

ADRO <small>Myarjah</small>	2860	
07/Mar/2023 15:45:25 WIB -50(-1.72%)		
TP 1 : 3020	CL 1 : 2690	Status : FRESH SELL
TP 2 : 3090	CL 2 : 2570	Plan : SPEC BUY
Trade Value : 222,587,912,192		

PTBA <small>Myarjah</small>	3830	
07/Mar/2023 15:44:18 WIB -160(-4.01%)		
TP 1 : 4120	CL 1 : 3600	Status : FRESH SELL
TP 2 : 4220	CL 2 : 3450	Plan : SPEC BUY
Trade Value : 92,131,237,888		

INCO <small>Myarjah</small>	6550	
07/Mar/2023 15:44:31 WIB -225(-3.32%)		
TP 1 : 7000	CL 1 : 6150	Status : FRESH SELL
TP 2 : 7175	CL 2 : 5900	Plan : SPEC BUY
Trade Value : 73,649,381,376		

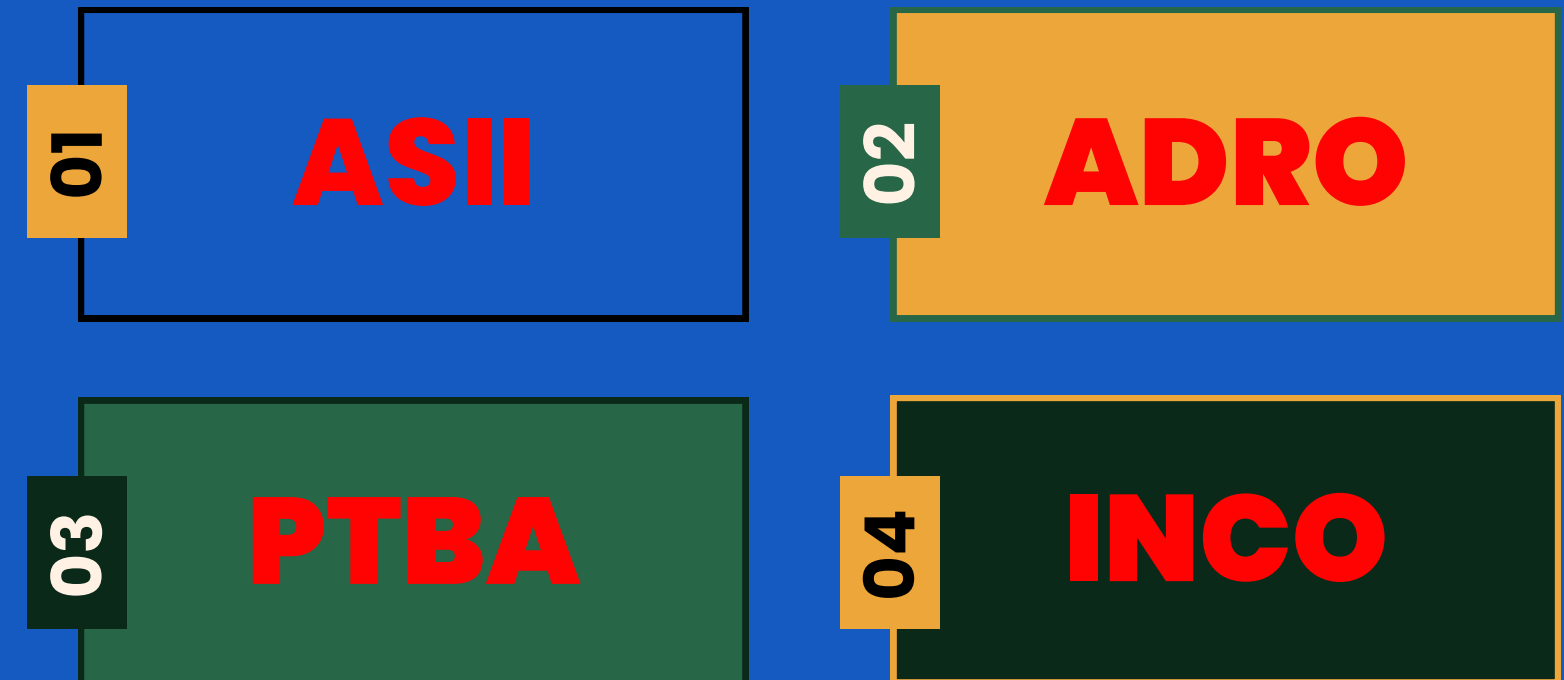

Ditengah melemahnya IHSG hari ini, ada beberapa saham yang juga ikutan melemah dan muncul sinyal fresh sell dalam aplikasi sahamology. Untuk yang ingin trading jangka pendek direkomendasikan untuk menghindari saham saham tersebut diantaranya ada ASII, ADRO, PTBA, dan INCO

Analisis

5 ASII



Contekan Sahamology

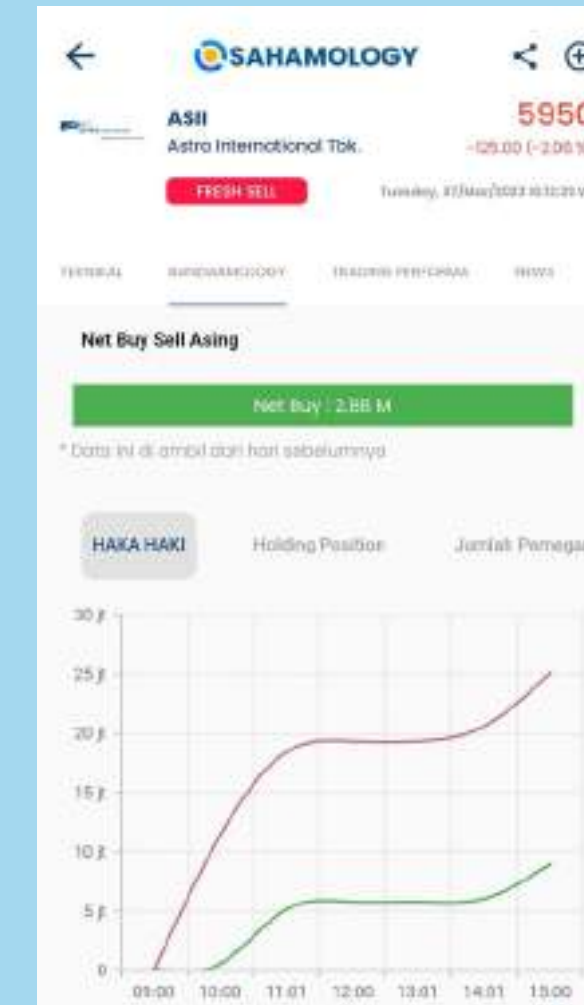

Seller > Buyer
Saham ASII

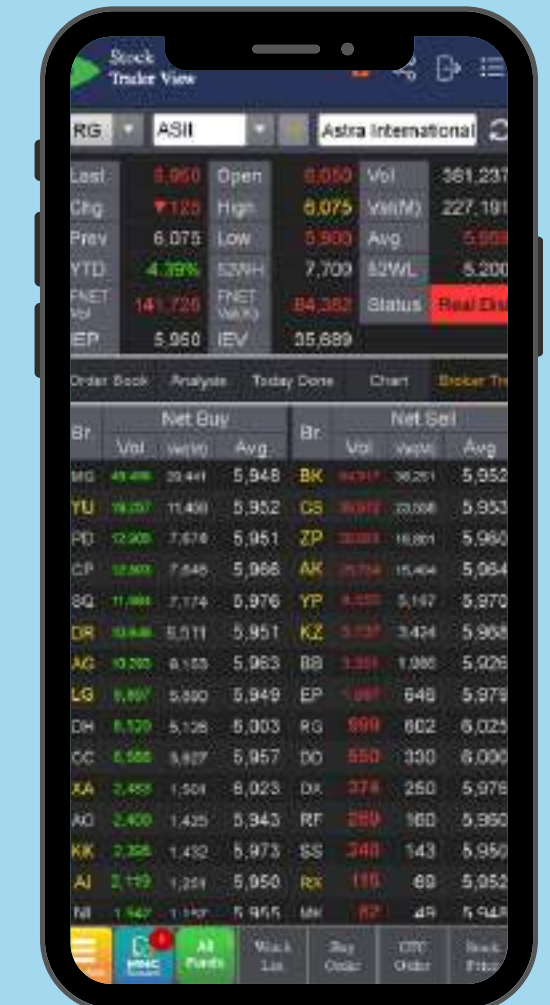

Trader View
Real Distribution

Ditengah penurunan IHSG hari ini ada saham ASII yang terkoreksi -2,06% ke level 5.950. Dan pada aplikasi sahamology muncul sinyal fresh sell.

Secara teknikal ASII masih berpotensi terkoreksi sampai menutup gapnya di 5,800 dan menelusuri MA20nya. Apabila breakdown 5,800 maka berpotensi melanjutkan penurunan sampai ke 5,550.

Analisis

02

ADRO

Contekan Sahamology

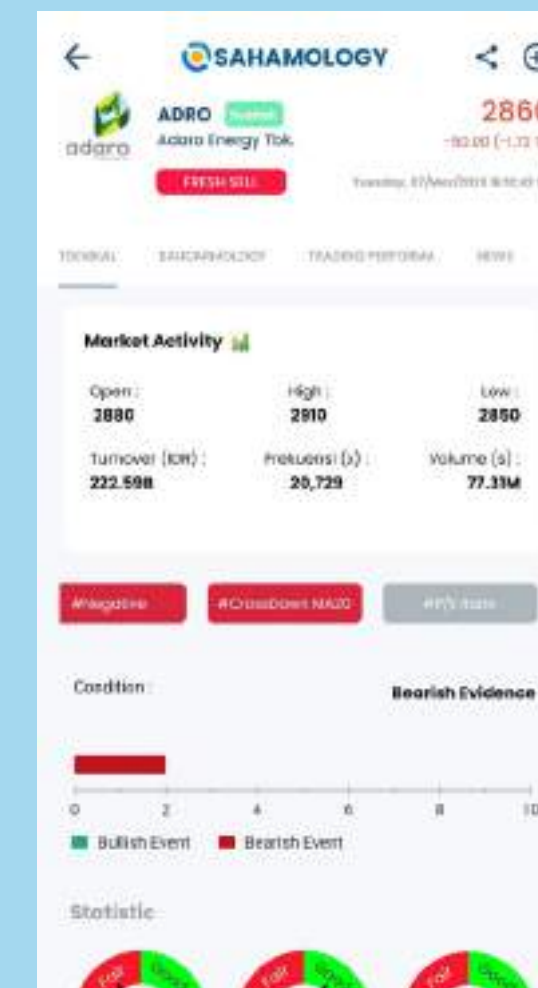

Condition Bearish Evidence
Saham ADRO

Trader View
Netral

ADRO hari ini melemah -1,72% ke level 2,860 dan pada aplikasi sahamology muncul sinyal fresh sell.

Secara teknikal ADRO tidak mampu menembus resistance psikologis 3.000nya dan kembali melemah sampai hari ini breakdown MA20nya. Berpotensi untuk kembali melemah minimal sampai ke level 2,720.

Analisis

03

PTBA

Contekan Sahamology



Seller > Buyer Saham PTBA

Trader View Netral

PTBA hari ini melemah -4,01% ke level 3,830 dan pada aplikasi sahamology muncul sinyal fresh sell.

Secara teknikal PTBA tidak mampu menembus resistance psikologis 4,000nya dan sekarang berada di support minor 3,840. Apabila dibreakdown support 3,840 maka akan melanjutkan penurunan sampai ke 3,570.



Analisis

04 INCO

Contekan Sahamology

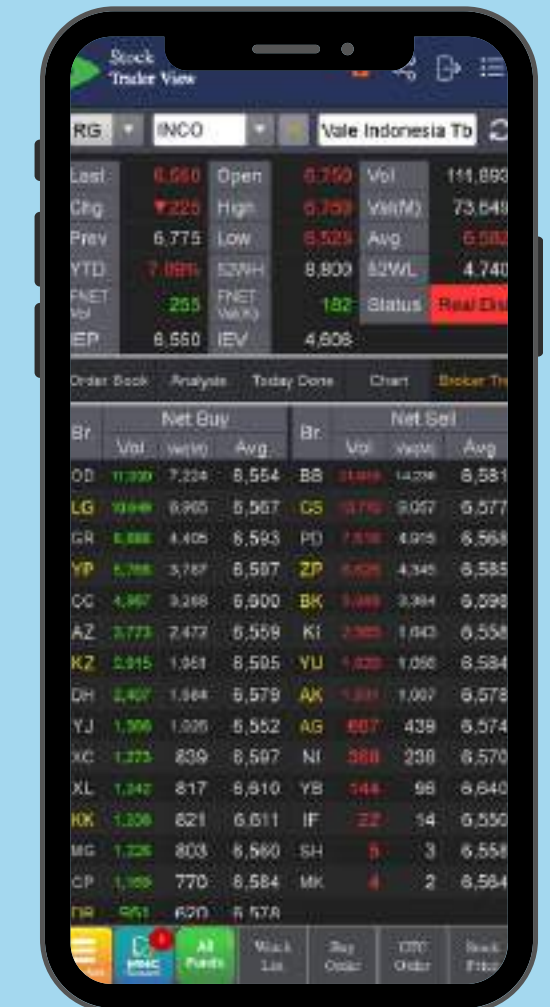
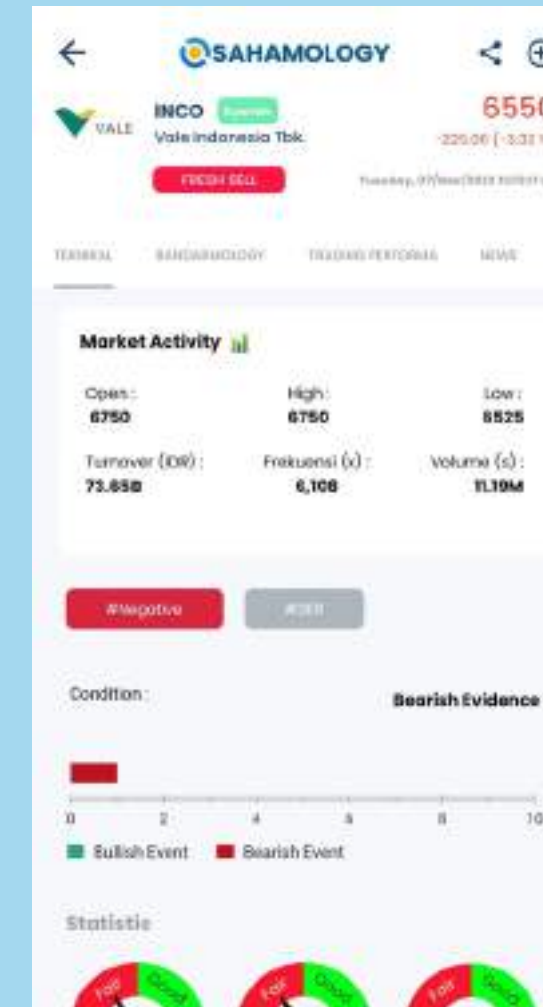

Condition Bearish Evidence Saham INCO

Trader View Real Distribution

INCO hari ini terkoreksi cukup dalam sebesar -3,32% ke level 6,550. Pada aplikasi sahamology hari ini juga muncul sinyal fresh sell.

INCO berpotensi melemah kembali setelah muncul bearish candle yang cukup besar dengan target penurunan sampai ke level 6,300. Apabila breakdown level 6,300 maka akan terakselerasi penurunannya sampai ke level 6,200

FRESH BUY

Contekan Sahamology

01

EXCL

02

MTEL

03

SLIS

04

DEWI

Meskipun IHSG hari ini ditutup melemah terdapat beberapa saham yang ingin memulai trend kenaikannya. 4 Saham yang diantaranya adalah EXCL, MTEL, SLIS, dan DEWI

EXCL <small>Syariah</small>	2080	
07/Mar/2023 15:44:05 WIB		
+20(0.97%)		
TP 1 : 2160	CL 1 : 1960	Status : FRESH BUY
TP 2 : 2210	CL 2 : 1870	Plan : EARLY TREND
Trade Value : 43,198,795,776		
Buy Size : 48 Lot		

SLIS <small>Syariah</small>	202	
07/Mar/2023 15:44:20 WIB		
+16(8.60%)		
TP 1 : 220	CL 1 : 190	Status : FRESH BUY
TP 2 : 226	CL 2 : 182	Plan : TREND FOLLOWING
Trade Value : 55,408,861,184		
Buy Size : 495 Lot		

MTEL <small>Syariah</small>	710	
07/Mar/2023 15:44:16 WIB		
+15(2.16%)		
TP 1 : 745	CL 1 : 665	Status : FRESH BUY
TP 2 : 765	CL 2 : 640	Plan : SPEC BUY
Trade Value : 33,275,598,848		
Buy Size : 141 Lot		

DEWI	274	
07/Mar/2023 15:44:02 WIB		
+4(1.48%)		
TP 1 : 286	CL 1 : 258	Status : FRESH BUY
TP 2 : 294	CL 2 : 246	Plan : SPEC BUY
Trade Value : 38,906,515,456		
Buy Size : 365 Lot		

Analisis



Contekan Sahamology

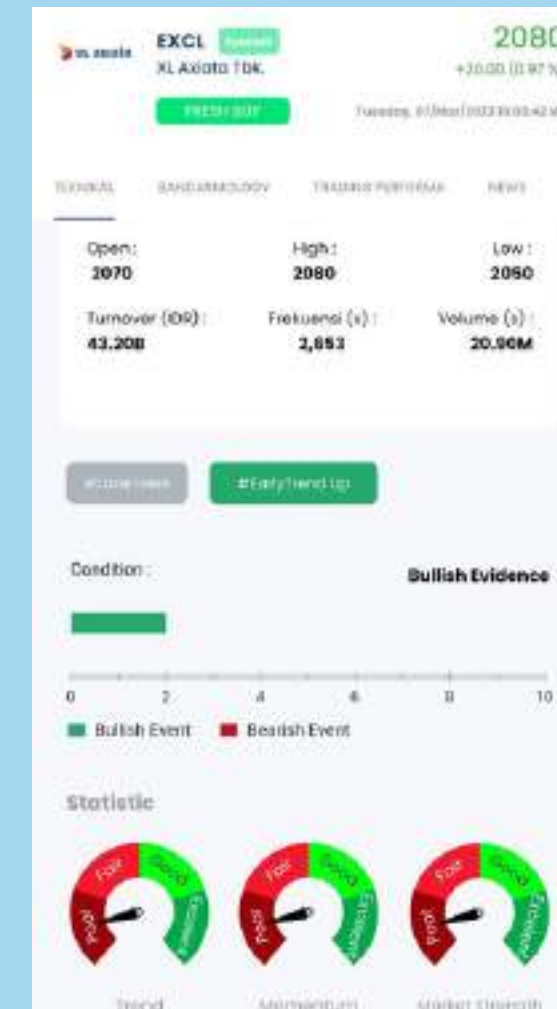

FRESH BUY



Netral

Hari ini EXCL bergerak di range harga 2,050-2,080. EXCL berhasil memantul dari support nya di 2,050 dan berpotensi mengalami sideways. Untuk EXCL wait and see terlebih dahulu dan perlu diwaspadai jika EXCL diperdagangkan dibawah 2,050.

Analisis

02

MTEL



Contekan Sahamology

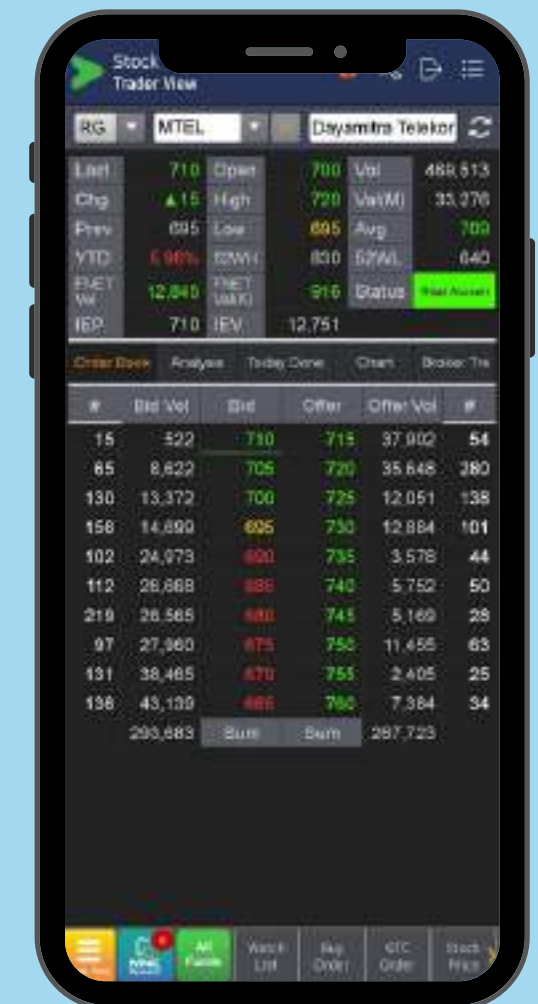
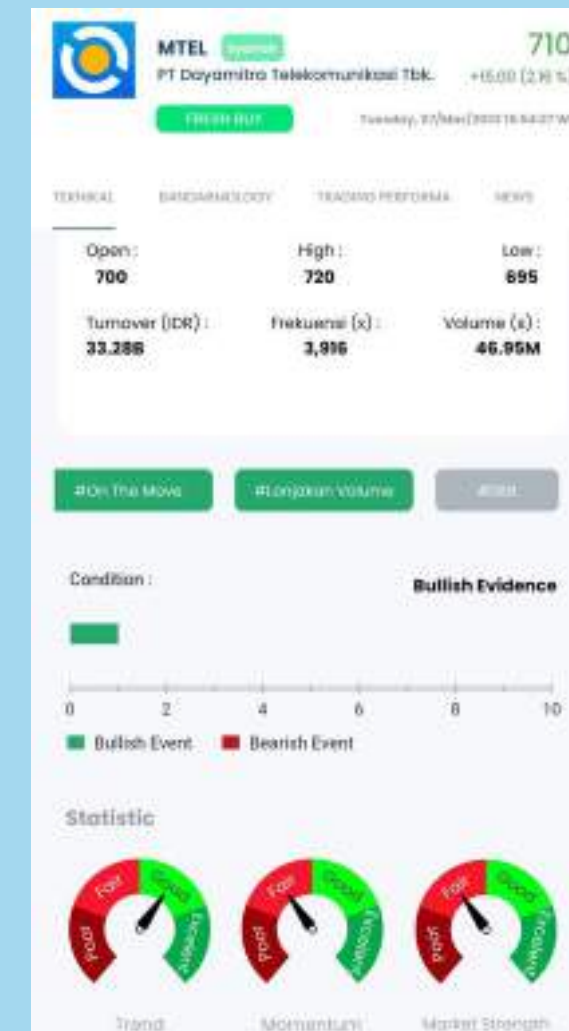

FRESH BUY

Real Accum

Hari ini MTEL menguat 2,18%, belum mampu menembus resisten sebelumnya di area 720. Area support berada di 680. Buy on breakout area 720 dengan target ke 760. Batasi resiko jika diperdagangkan dibawah 695.

Analisis

03

SLIS



Contekan Sahamology

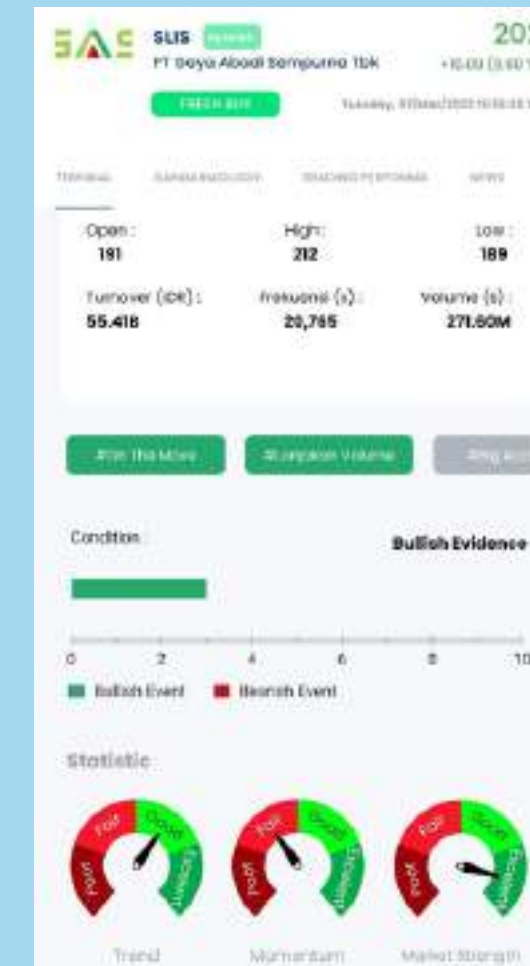

FRESH BUY

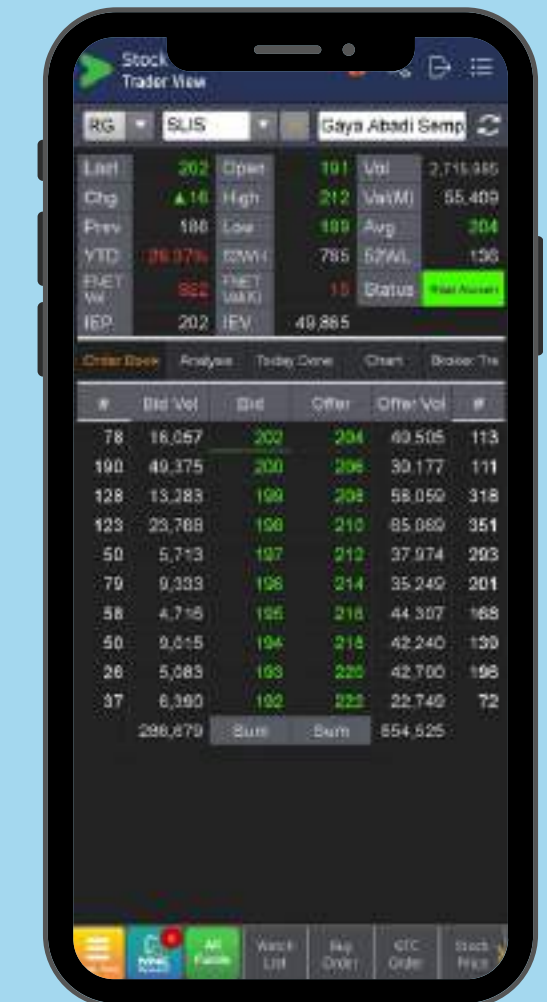

Real Accum

Hari ini SLIS menguat 8,60%, saat ini SLIS berhasil breakout dari trendlinenya. Resistance berada di 212. Buy on breakout 212 dengan target kenaikan ke 240. Batasi Resiko jika SLIS diperdagangkan dibawah 180.

Analisis

04 DEWI

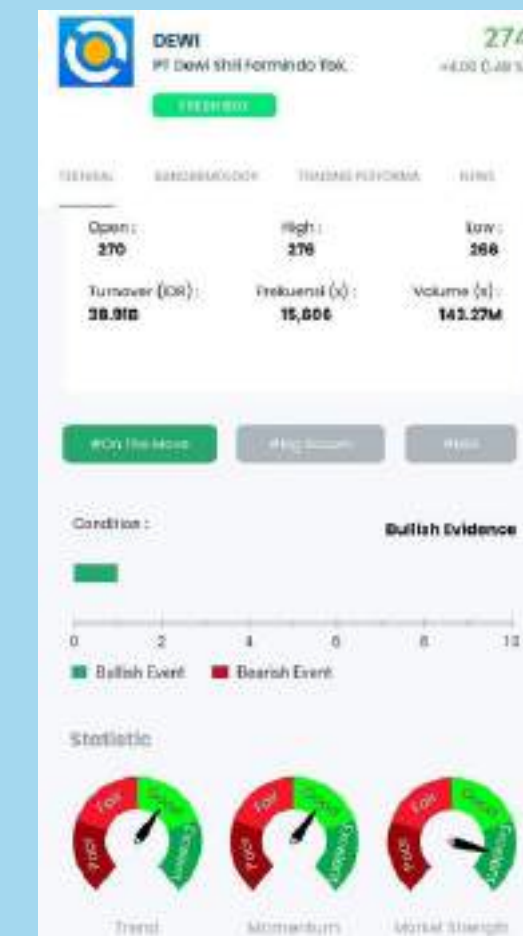

FRESH BUY

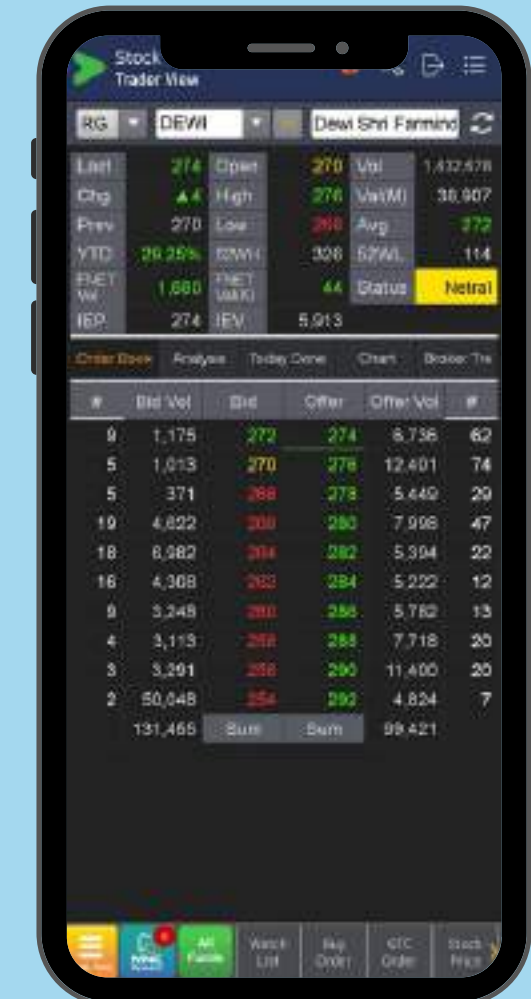

Netral

Hari ini Dewi menguat 1,48%, saat ini Dewi belum mampu breakout dari box konsol 276. Buy on breakout 276 dengan target 290, batasi resiko jika diperdagangkan dibawah 262

BREAKOUT HIGH

Contekan Sahamology

01

GOTO

02

DRMA





03

MPMX

04

AMAR

Walaupun IHSG pada hari ini mengalami pelemahan, ada beberapa saham menarik yang berhasil Breakout dari resistennya. Saham tersebut diantaranya ada GOTO, DRMA, MPMX, dan AMAR

	GOTO PT GoTo Gojek Tokopedia Tbk.	129 +1.00 (0.78%) Volume: 3.72B
	DRMA Syariah Dharma Polimetal Tbk.	845 +40.00 (4.97%) Volume: 18M
	MPMX Syariah Mitra Pinasthika Mustika Tbk.	1260 +30.00 (2.44%) Volume: 26.6M
	AMAR PT Bank Amar Indonesia Tbk.	326 +2.00 (0.62%) Volume: 10.7M

Analisis



Contekan Sahamology



No Action

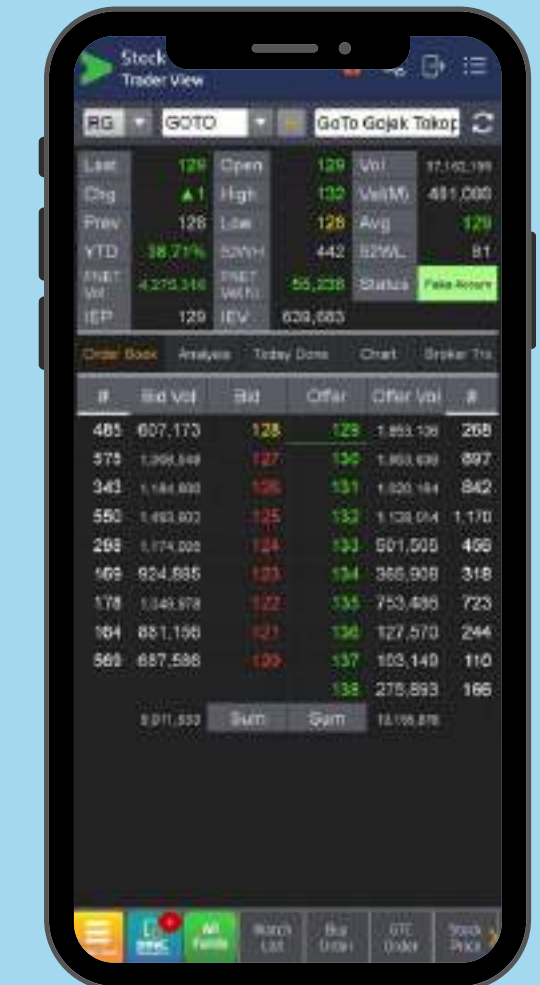

Fake Accum

Hari ini GOTO menguat tipis 0,78%, saat ini GOTO berhasil breakout dan diperdagangkan diatas angka resistennya 128. GOTO berpotensi menutup gap atasnya hingga angka 151. Batasi resiko jika GOTO diperdagangkan dibawah 123.

Analisis

02

DRMA



Contekan Sahamology



BUY

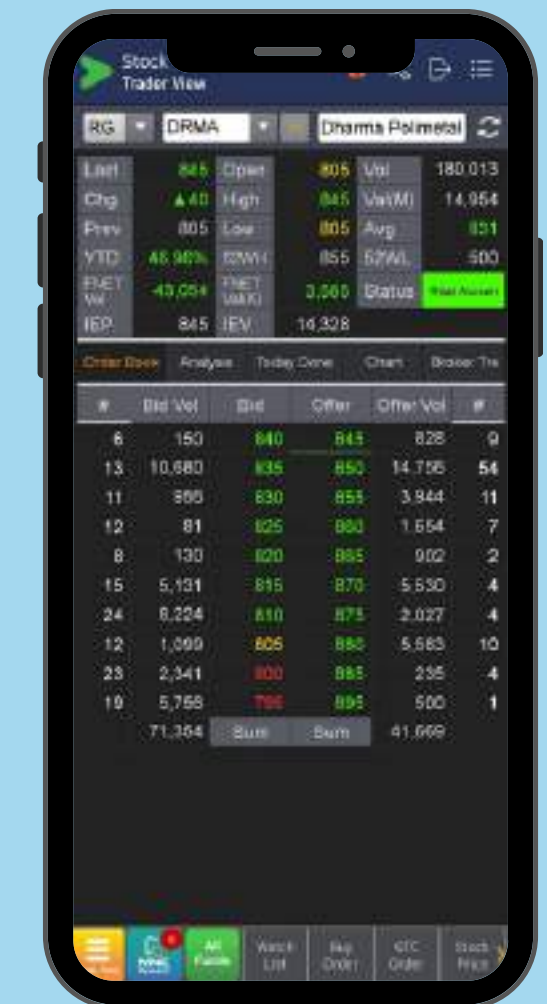

REAL ACCUM

Hari ini DRMA menguat 4,97% yang juga didukung dengan volume. DRMA berhasil melanjutkan tren kenaikannya dan berpotensi bergerak menuju resisten di angka 855. Cukup highrisk jika entry DRMA saat ini, support terdekat berada di 750

Analisis

03

MPMX



Contekan Sahamology

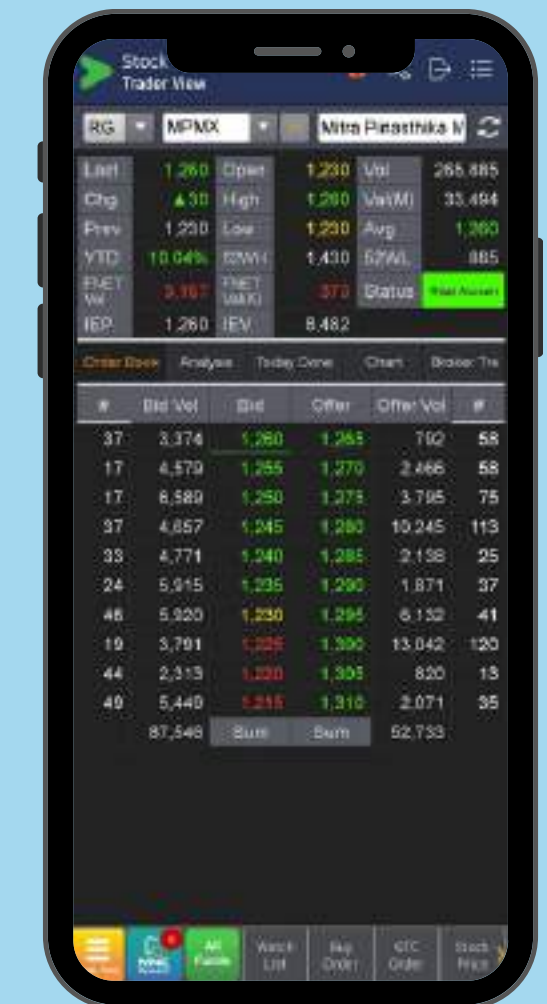

No Action

REAL ACCUM

Hari ini MPMX menguat tipis 2,44%, MPMX terpantau mampu memantul dari resisten become supportnya 1220. Target kenaikan MPMX menutup gap di 1310. Area Entry berada di 1220

Analisis

04

AMAR

Contekan Sahamology

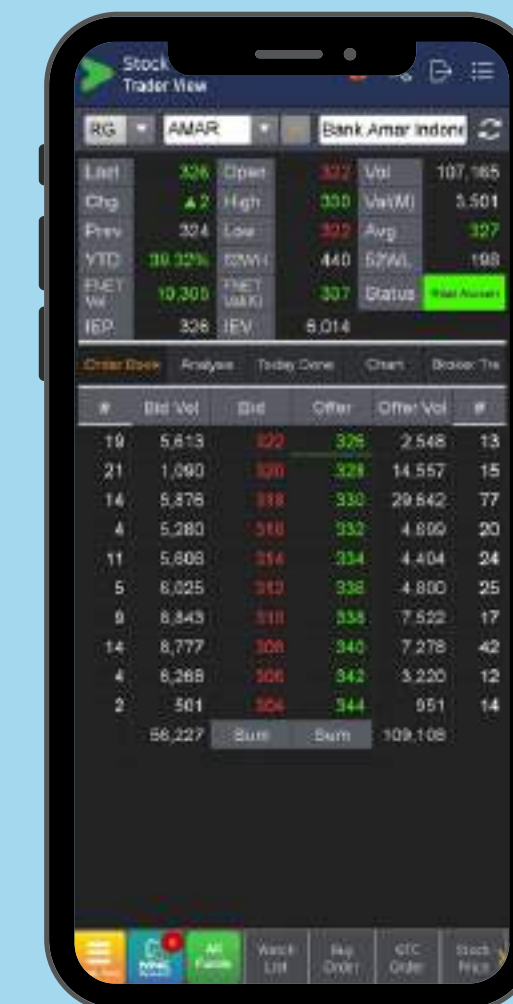

BUY

REAL ACCUM

Hari ini AMAR menguat 0,62%, saat ini AMAR menuju area resisten 340. Area support berada di 298. Cukup highrisk jika entry AMAR saat ini, lebih baik menunggu AMAR breakout di 340.

Hosted by **BEEBO**

Contekan Sahamology

*Thank
You!*